大型庇

比較的容易に実施でき、大きな効果を期待することができる省エネ対策として、開口部の熱負荷を低減する方法が考えられます。これには、開口部の断熱性能を高めることはもちろんですが、日射を遮る工夫も大切です。日射を防ぐには外部に庇を設けるのが有効で、バルコニーの出も庇と同様の効果があります。近年の傾向として、ガラスのファサードの熱負荷を低減させるために、大型の庇を設ける事例が増えています。

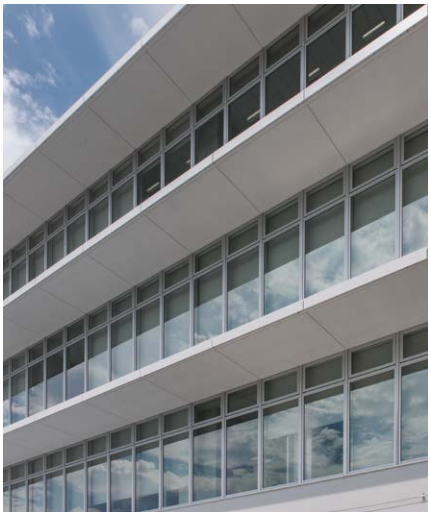
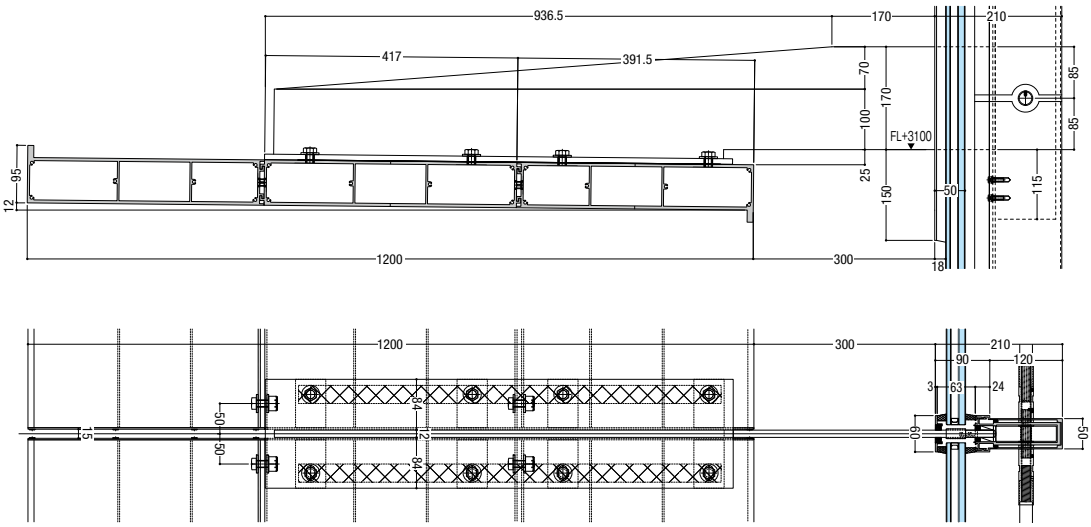
参考図面